

# PLA DE SUPORT VITAL BÀSIC EN CENTRES EDUCATIUS

(RECOMANACIONS 2010 DE L'EUROPEAN RESUSCITATION COUNCIL) EN MAJORS D'1 ANY

Alumne /a:		Pare/mare/representant:
Edat:	Pes:	Telèfon d'avís:
Centre escolar:		Professor/a tutor/a:
Curs:		Lloc de medicació:

FOTO

## NO RESPON. SOSPITAU D'UNA ATURADA?, SI DUBTAU, ACTUAU!

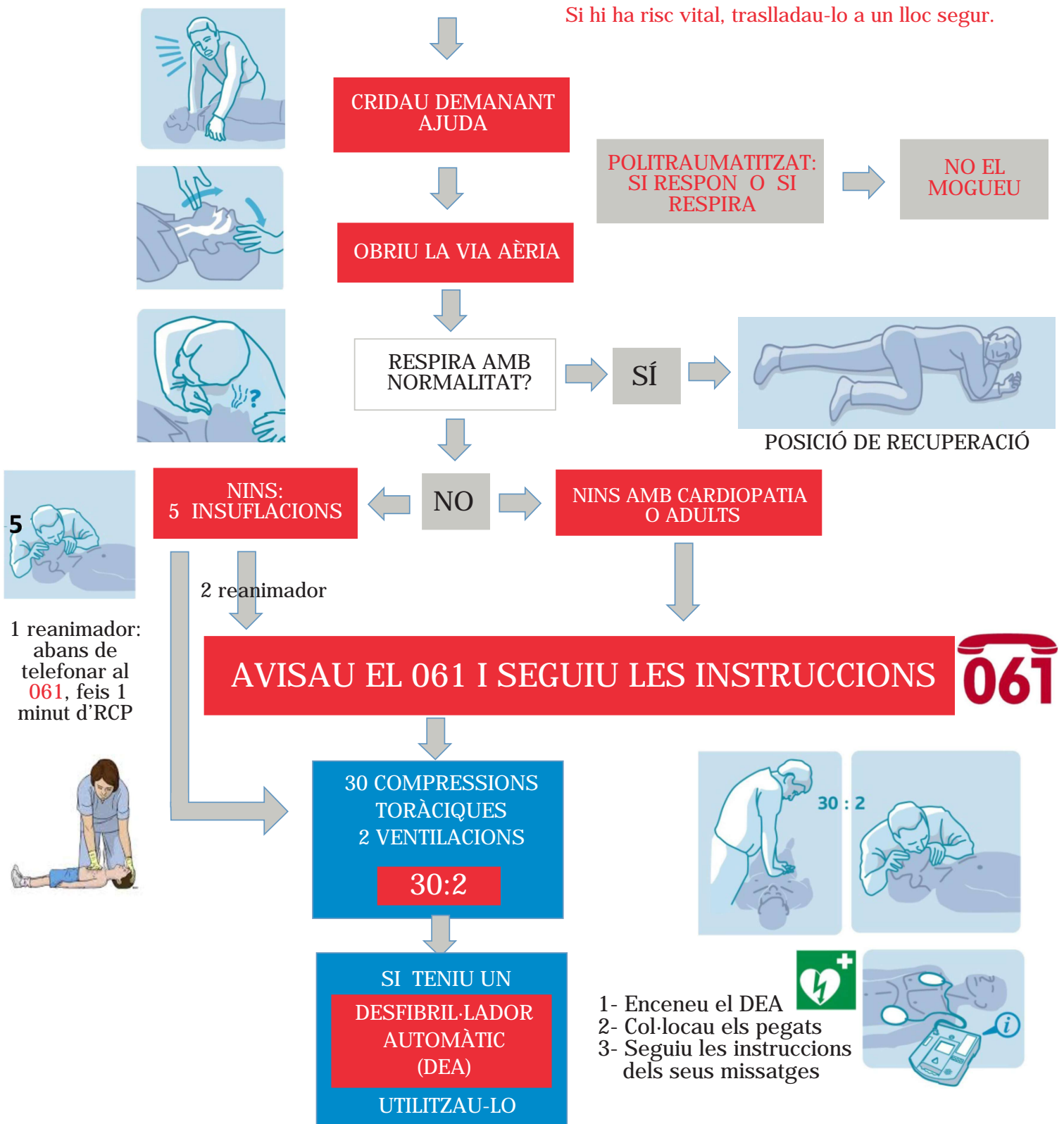

# PLA DE SUPORT VITAL BÀSIC EN CENTRES EDUCATIUS

Dr. \_\_\_\_\_,  
col·legiat núm. \_\_\_\_\_ pel Col·legi de Metges de \_\_\_\_\_  
com a pediatre/cardioleg /metge, he revisat i he prescrit la medicació específica d'actuació.

[Data i firma]

\_\_\_\_\_  
pare y/o mare / tutor legal, autoritz l'administració dels medicaments que consten en aquesta fitxa al meu fill / a la meva filla \_\_\_\_\_ en el seguiment d'aquest protocol.

[Data i firma]

Com a pare/mare/tutor/tutora legal, AUTORITZ l'equip directiu a informar el personal del centre educatiu sobre la patologia crònica del meu fill/a per facilitar la tasca coordinada d'atenció sanitària i/o l'administració de medicació.

[Data i firma]

D'acord amb l'article 195 del Codi penal, s'estableix com a delictes l'incompliment de l'obligació de totes les persones de socórrer una persona que estigui desemparada i en perill manifest o greu, quan pugui fer-ho sense risc propi ni de tercers. Així mateix, l'article 20 del mateix Codi indica que estan exempts de responsabilitat criminal els que actuen en compliment d'un deure.

Cal assenyalar que no hi ha responsabilitat de cap tipus si en l'ús del deure de socórrer es produeix alguna aplicació incorrecta del medicament de rescat.